

社会福祉法人多摩福祉会
上北沢こぐま保育園

ぐみの木ひろば

〒156-0057
世田谷区上北沢 1-32-10
☎03-5357-8531

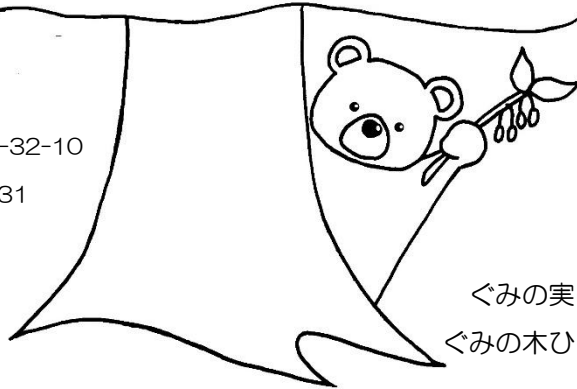

ぐみの実は落ちた種からでもどんどん育っていくそうです。
ぐみの木ひろばも、どんどん育ち、広がっていきますように。

7月の予定

お子さんと過ごす中での思いや悩み、喜びを共有しませんか？「困ったなあ」「どうしたらいいんだろう」「こんな事ができるようになった！」「こんな可愛いことをする！」というお話を聞かせてください。子ども達の声も聞こえる空間、保育の専門家、健康の専門家、食事の専門家もいる保育園に、ぜひ遊びにいらしてください。

月	火	水	木	金	土	日
					1	2
3	4 ひろば つくってあそぼう	5 ひろば つくってあそぼう	6	7 ひろば	8	9
10	11 ひろば	12 ひろば	13	14 ひろば 身体測定	15	16
17	18 ひろば	19 ひろば	20	21 ひろば 水あそび	22	23
24	25 ひろば つくってあそぼう	26 お休み	27	28 ひろば つくってあそぼう	29	30
31						

- ☆原則として
毎週（火）（水）（金）
10:00~15:00
時間内での出入りは自由です。
（11:30~12:30は
お弁当 time）
- ☆お弁当 time 以外は食べ物を食べないでください。
水分補給はいつでも OK
です。
- ☆食事以外のお菓子やおやつを食べるのはご遠慮
ください。
- ☆ゴミはお持ち帰りください。
- ☆初回利用時に登録をして
いただきます。
- ☆ひろば内での写真・動画
の撮影はご遠慮ください。
- ☆貴重品は各自で管理し
てください。

※26日（水）は職員研修のためひろばはお休みです。

※《ひろば》とだけ書いてある日は、お天気によっては
外あそびをする場合もあります。
外で遊びたい方は着替え等ご用意ください。



7/4 (火)・5 (水) つくってあそぼう～特別版～

10:00～ 各日先着20組まで

七夕ふうりんを親子で作りませんか？
作ったものはひろばに飾らせてください♪
7日以降ひろばにいらしたときに、お持ち帰りいただきます。
材料の関係で先着順とさせていただきます。
※参加費・予約ともに不要です。



7/14 (金) 身体測定・健康相談

10:00～11:00

この時間内、看護師が身体測定や健康相談を行います！
※参加費、予約ともに不要です。

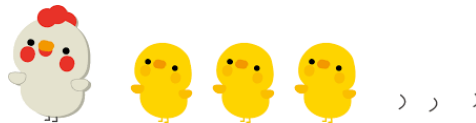

7/21 (金) 未就園児向け水あそび

10:30～11:30

保育園のテラスで、親子で水あそびしませんか？
未就園児向けなので、小さいお子さんもピチャピチャ楽しみましょう♪

持ち物：タオル

お子さんは着替えがあった方がいいかもしれません。

大人も着替えられる場所あります。

※参加費・予約ともに不要です。

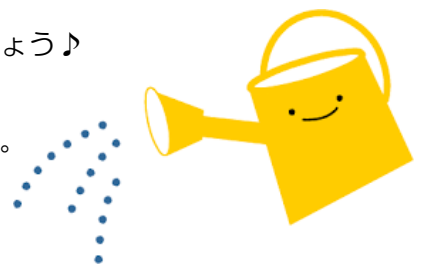

7/25 (火)・28 (金) つくってあそぼう

10:00～11:30、12:30～14:00

8月のカレンダーを親子で作りませんか？

2日間とも同じ内容です。

※参加費、予約ともに不要です。

