

社会福祉法人多摩福祉会
上北沢こぐま保育園

ぐみの木ひろば

〒156-0057
世田谷区上北沢 1-32-10
☎03-5357-8531

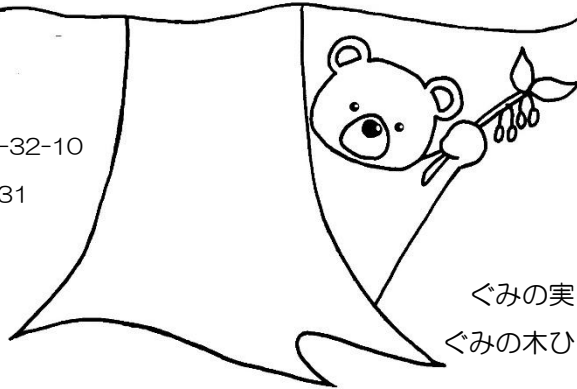

ぐみの実は落ちた種からでもどんどん育っていくそうです。
ぐみの木ひろばも、どんどん育ち、広がっていきますように。

8月の予定

お子さんと過ごす中での思いや悩み、喜びを共有しませんか？「困ったなあ」「どうしたらいいんだろう」「こんな事ができるようになった！」「こんな可愛いことをする！」というお話を聞かせてください。子ども達の声も聞こえる空間、保育の専門家、健康の専門家、食事の専門家もいる保育園に、ぜひ遊びにいらしてください。

月	火	水	木	金	土	日
	1 ひろば	2 ひろば	3	4 ひろば	5	6
7	8	9	10	11	12	13
14	15	16	17	18	19	20
21	22 ひろば	23 ひろば アスレチックの日	24	25 ひろば 身体測定・コーディネーター	26	27
28	29 ひろば つくってあそぼう	30 ひろば つくってあそぼう	31			

☆原則として

毎週（火）（水）（金）
10:00～15:00

時間内での出入りは自由です。

（11:30～12:30は
お弁当 time）

☆お弁当 time 以外は食べ物
を食べないでください。

水分補給はいつでも OK
です。

☆食事以外のお菓子やお
やつを食べるのはご遠慮
ください。

☆ゴミはお持ち帰りくだ
さい。

☆初回利用時に登録をし
ていただきます。

☆ひろば内での写真・動画
の撮影はご遠慮ください。

☆貴重品は各自で管理し
てください。

※8日（火）～18日（金）はひろばの夏休みです。

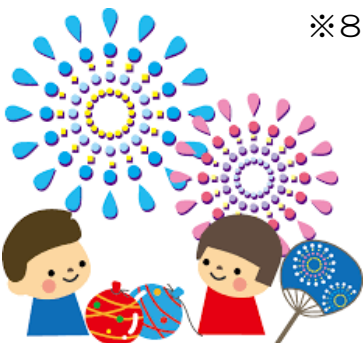

8/4 (金) 未就園児向け水あそび
10:15~10:45 0歳向け
10:45~11:30 1歳以上向け

保育園のテラスで、親子で水あそびしませんか？

未就園児向けなので、小さいお子さんもピチャピチャ楽しみましょう♪

持ち物：タオル

お子さんは着替えがあった方がいいかもしれません。

大人も着替えられる場所あります。

※参加費・予約ともに不要です。

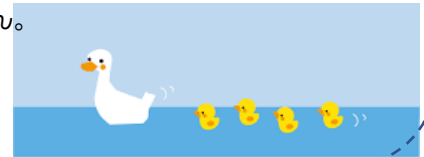
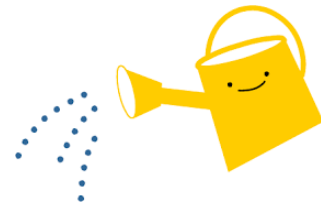

8/23 (水) アスレチックの日

13:00~14:30

夏真っ盛りで外は暑いので、涼しい室内で体を動かしませんか？
いつものひろばに、ちょっとしたアスレチックを組み立てます。

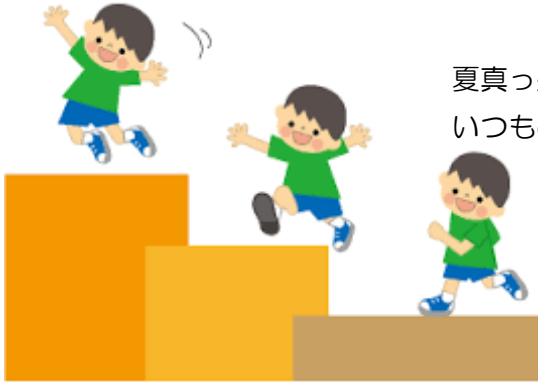

小さい赤ちゃんが危なくないスペースも
用意いたします。

※参加費・予約ともに不要です。

8/25 (金) 身体測定・健康相談

10:00~11:00

この時間内、看護師が身体測定や健康相談を行います！

※参加費、予約ともに不要です。



8/25 (金) 子育て支援コーディネーターさん

10:00~12:00

コーディネーターさんがいらしてくださるので、
ぜひお気軽にご相談にいらしてください。

※参加費、予約ともに不要です。



8/29 (火)・30 (水) つくってあそぼう

10:00~11:30、12:30~14:00

9月のカレンダーを親子で作りませんか？

2日間とも同じ内容です。

※参加費、予約ともに不要です。

